Límites distritales y departamentales del Municipio de Tupungato. Villa Bastías

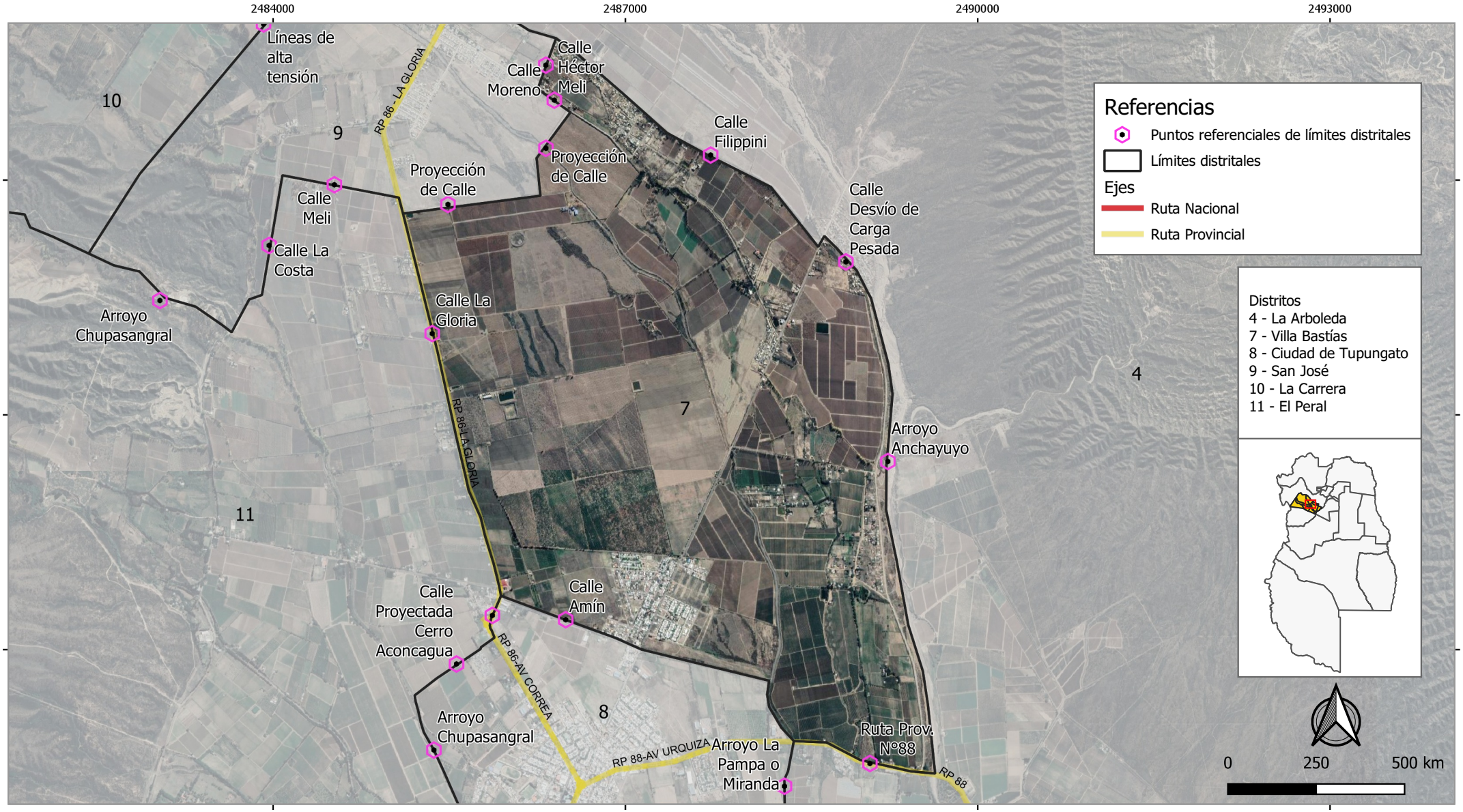

Fuente: elaboración propia. Dirección General de Obras- Área Gestión Ambiental y Ordenamiento Territorial. Municipalidad de Tupungato, 2020.

Sistema de ReferenciaPOSGAR 2007-2
Proyección Gauss Krugër
Elipsoide WGS 84