

Corte Transversal B-B Esc. 1-50

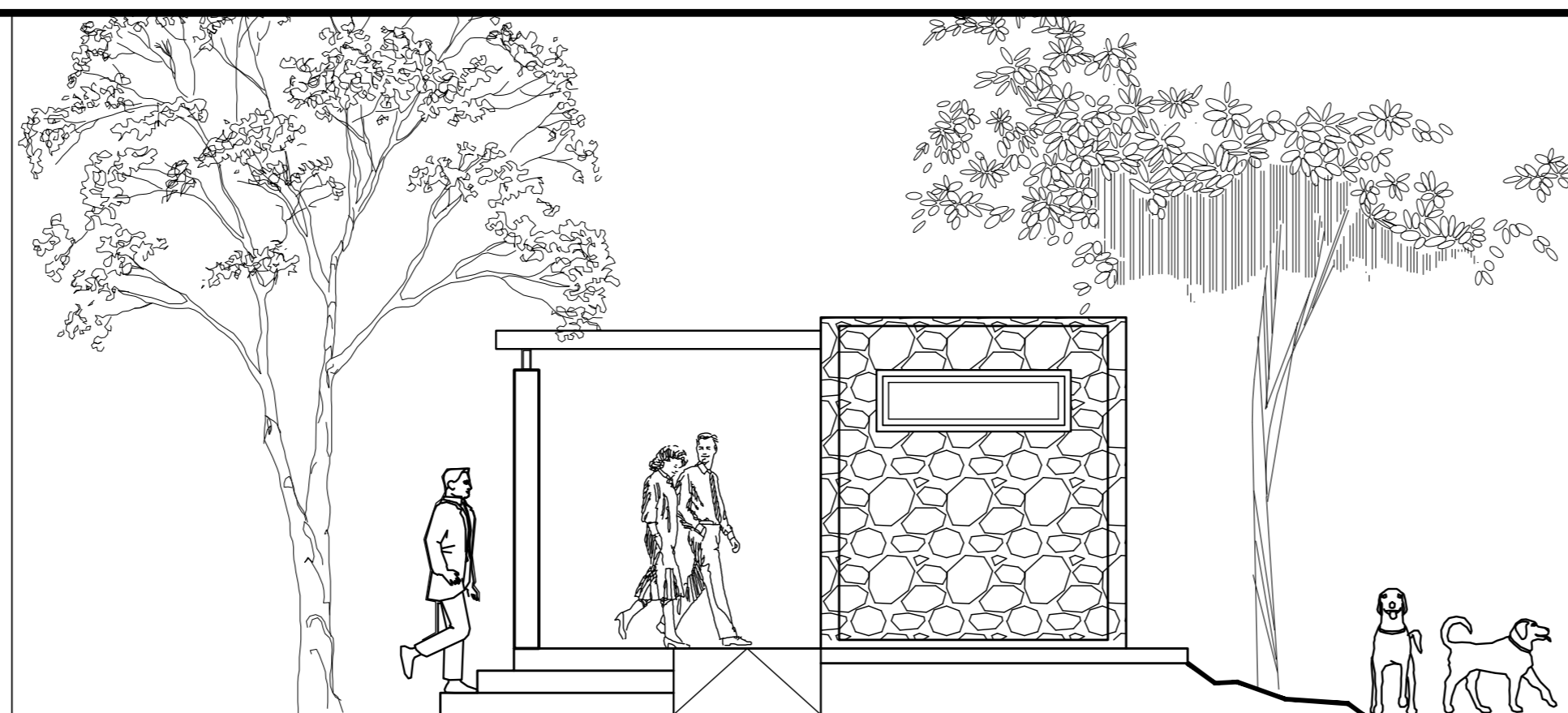

Fachada Lateral Esc. 1-50

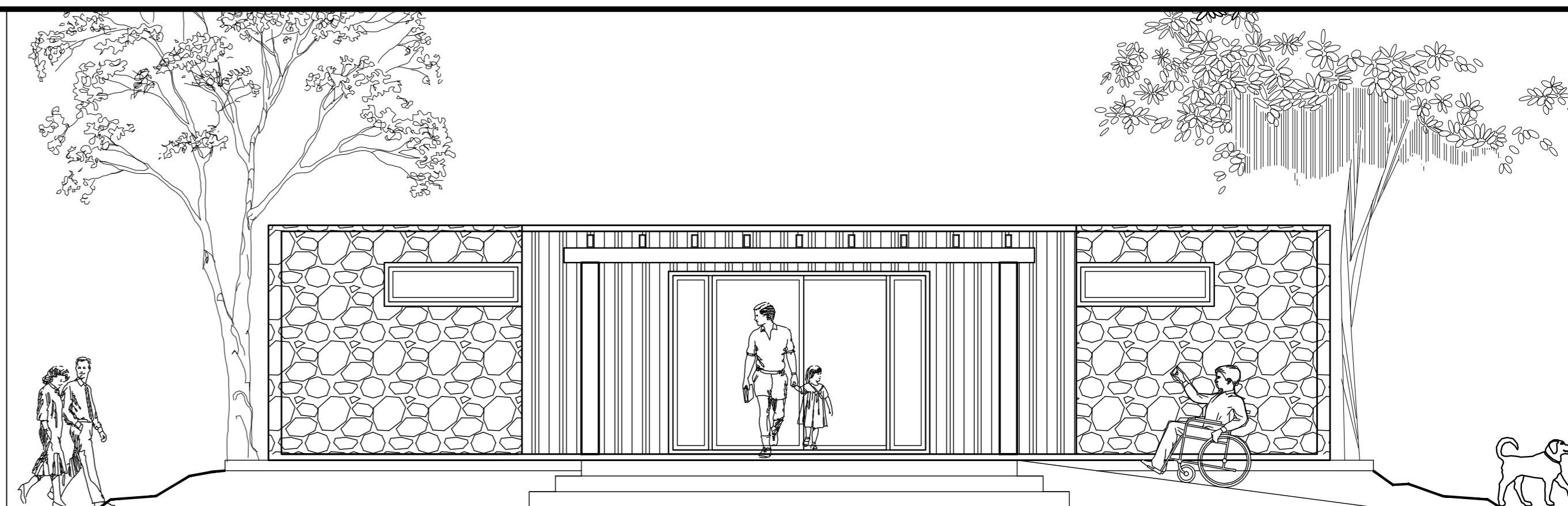

Fachada Principal Esc. 1-50

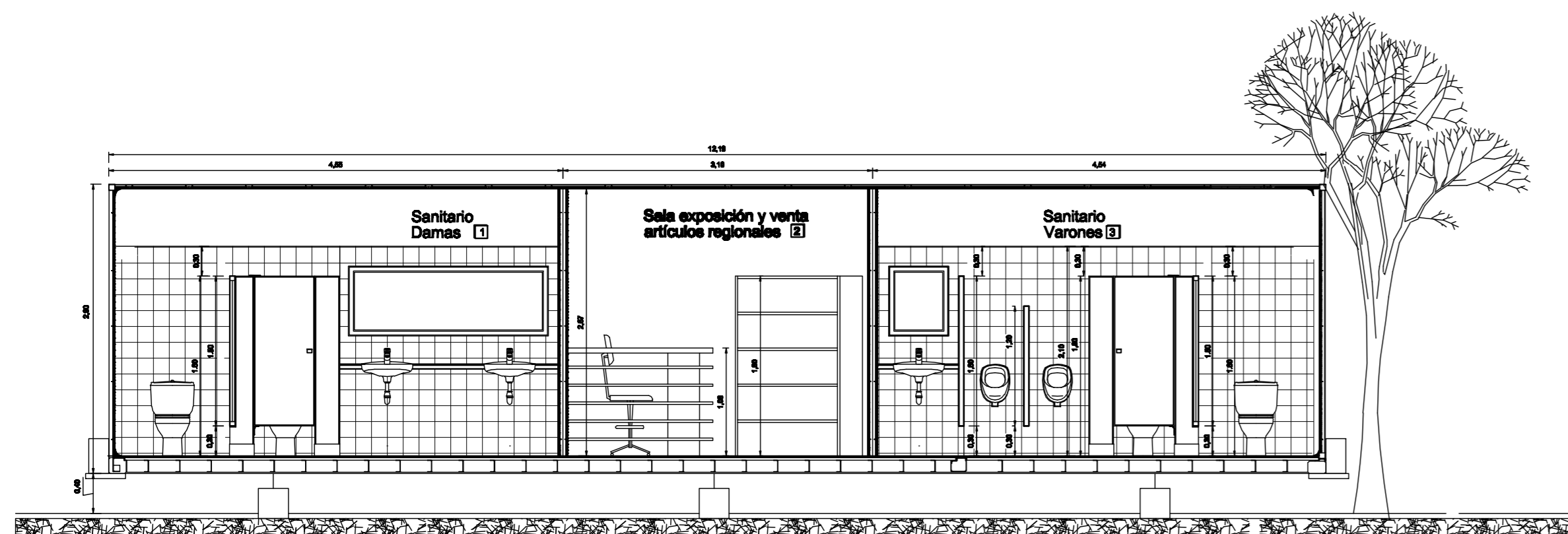

Corte Longitudinal A-A Esc. 1-50

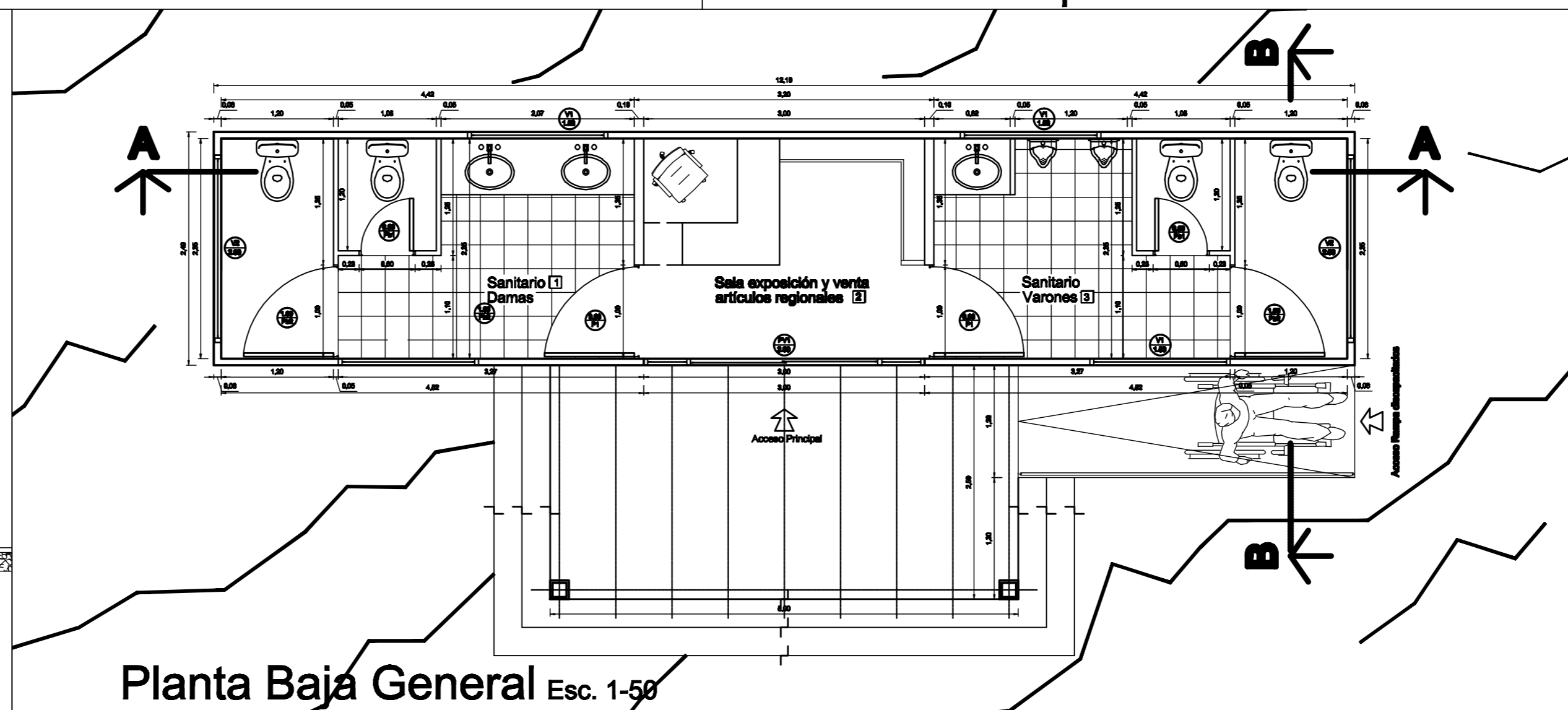

Planta Baja General Esc. 1-50

MAMPARA REFORZADA Detalles
ESC. 1:25

* MAMPARA CON ABATIMIENTO DE LA PUERTA AL EXTERIOR

VISTA SUPERIOR

VISTA LATERAL

VISTA FRONTAL

MAMPARA "A" (PARED)
 PFI 1.50 PFI 1.50
 MAMPARA "B" (PARED)
 PFI 1.50 PFI 1.50
 MAMPARA "C" (PARED)
 PFI 1.50 PFI 1.50

MAMPARA REFORZADA
 El modelo REFORZADO tiene todos los atributos del modelo ESTANDAR y adicionalmente un refuerzo superior formado de acero inoxidable el que se fija las pletinas de 2.10 mm. de altura, proporcionando la máxima resistencia al impacto. Su altura variable es variable. Este modelo está diseñado para respaldar el modelo a uno estándar, quedando el piso y el rebalce expuestos.

X: PARED
 Y: PLATAFORMA DE PISO
 Y': PLATAFORMA CENTRAL
 Y'': PLATAFORMA TERMINAL
 Z: PUERTA

MUNICIPALIDAD DE TUPUNGATO
 INTENDENTE: Sr. GUSTAVO ADRIAN SOTO.
 DIRECTOR GENERAL DE OBRAS: Sr. JUAN MARCELO ELIZONDO.

OBRA: EJECUCIÓN DE MÓDULO GASTRO EN EL CRISTO REY DEL VALLE DE TUPUNGATO

PLANO: PLANTA - CORTES - VISTAS - DETALLES
UBICACIÓN: Ruta Provincial N° 86 s/n. Cristo Rey del Valle de Tupungato

PROYECTO: ~~PROYECTO GENERAL DE OBRAS~~
DIBUJO: ~~PROYECTO GENERAL DE OBRAS~~
COMPUTO: ~~PROYECTO GENERAL DE OBRAS~~

PLANO N° 4 GENERAL
ESCALA: 1/50